



# Scuola dell'Infanzia di San Piero

## I.C. XIII APRILE di Soci

Dirigente Scolastico  
Prof.ssa Antonietta Alessandro



La scuola dell'infanzia è un luogo di crescita, dove al centro dell'azione educativa c'è sempre il **BENESSERE DEL BAMBINO** e il suo **SVILUPPO**.

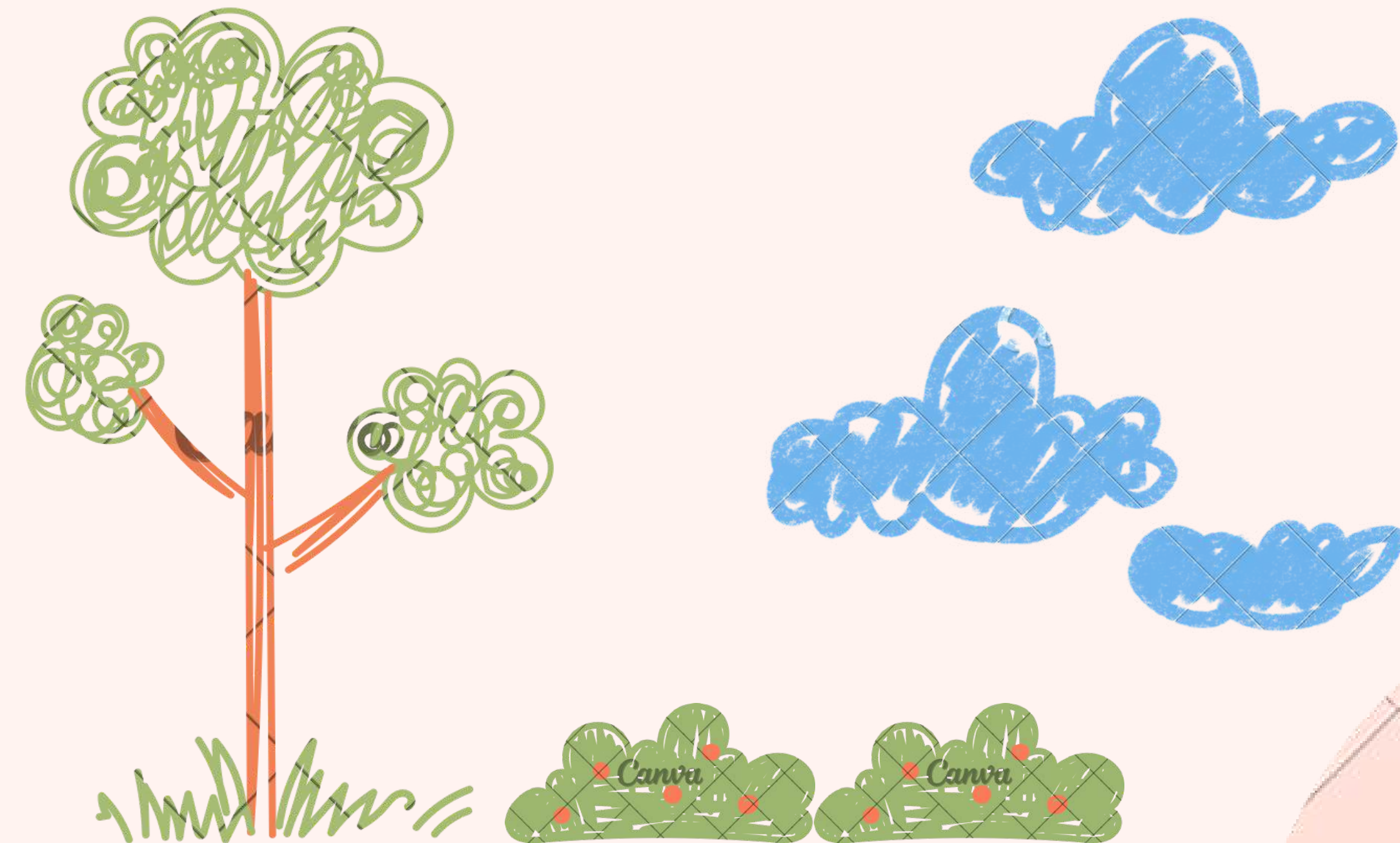



# FINALITA' DELLA SCUOLA DELL'INFANZIA

## SVILUPPO DELL'IDENTITA'

IMPARARE A CONOSCERE SE  
STESSI ATTRAVERSO LA  
RELAZIONE E IL CONFRONTO  
CON GLI ALTRI

## SVILUPPO DELL'AUTONOMIA

IMPARARE A FARE DA SOLI SIA  
NELLA CURA DELLA PROPRIA  
PERSONA SIA NEL PARTECIPARE  
ALLE DIVERSE ATTIVITA' PROPOSTE

## SVILUPPO DELLA COMPETENZA

AFFRONTARE LE PRIME ESPERIENZE  
DI OSSERVAZIONE, ESPLORAZIONE  
E CONFRONTO, PROPOSTE IN MODO  
STRUTTURATO E FINALIZZATO

## SVILUPPO DELLA CITTADINANZA E DEL BAMBINO

SCOPRIRE GLI ALTRI E I LORO  
BISOGNI E CONDIVIDERE  
REGOLE DI  
COMPORTAMENTO

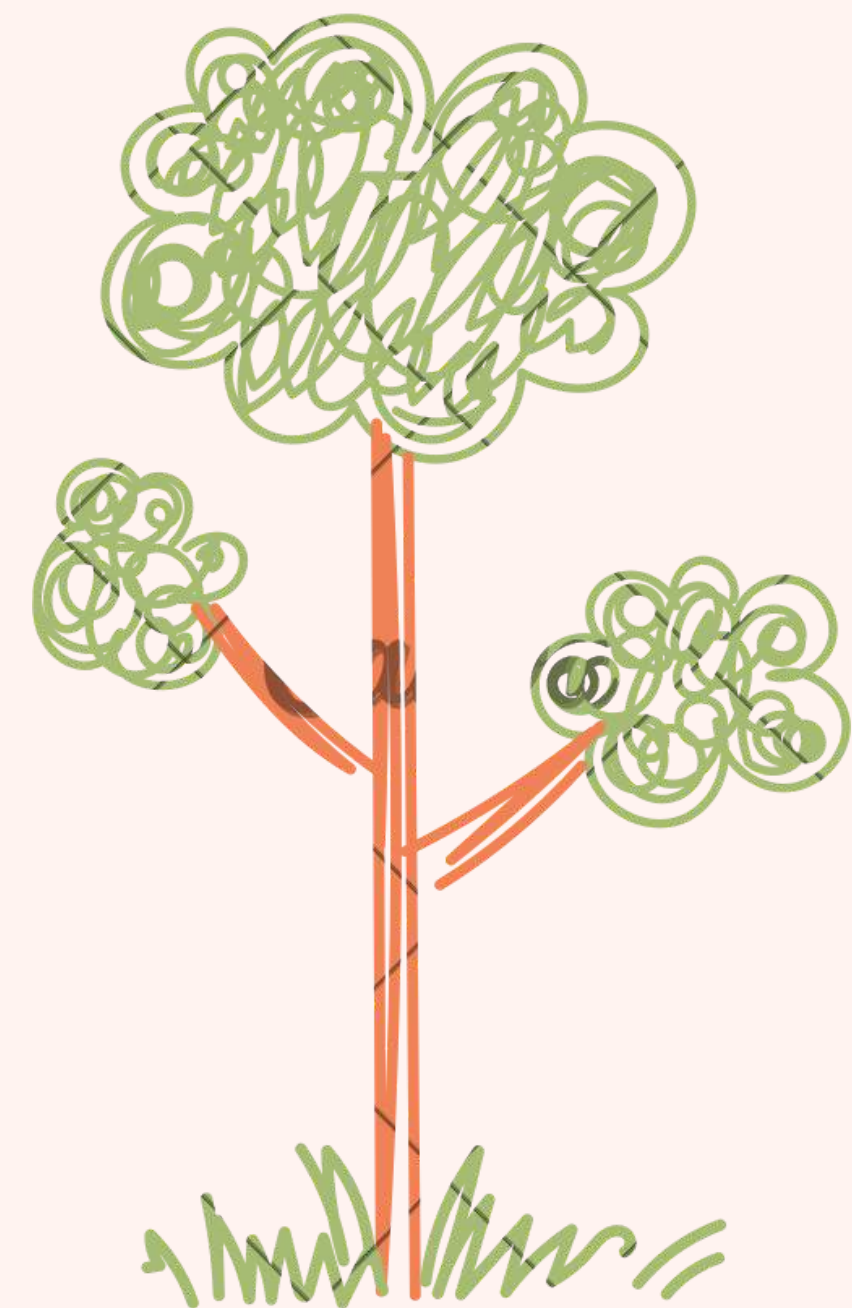

# Come si raggiungono le finalità?

Le finalità vengono raggiunte attraverso percorsi su 5 campi di esperienza prescritti dalle indicazioni ministeriali **(INDICAZIONI NAZIONALI del 2012)** intesi come campi del fare, dell'agire del bambino a cui seguiranno, nei gradi scolastici successivi, le discipline.

## I 5 CAMPI DI ESPERIENZA

- IL SE E L'ALTRO: le grandi domande, il senso morale, il vivere insieme, le regole comunitarie...
- IL CORPO E IL MOVIMENTO: identità corporea, autonomia, salute..
- IMMAGINI, SUONI E I COLORI: gestualità, arte, musica, multimedialità...
- I DISCORSI E LE PAROLE: comunicazione, sviluppo del linguaggio, cultura, ascolto...
- LA CONOSCENZA DEL MONDO: ordine, misura, spazio, tempo, natura..

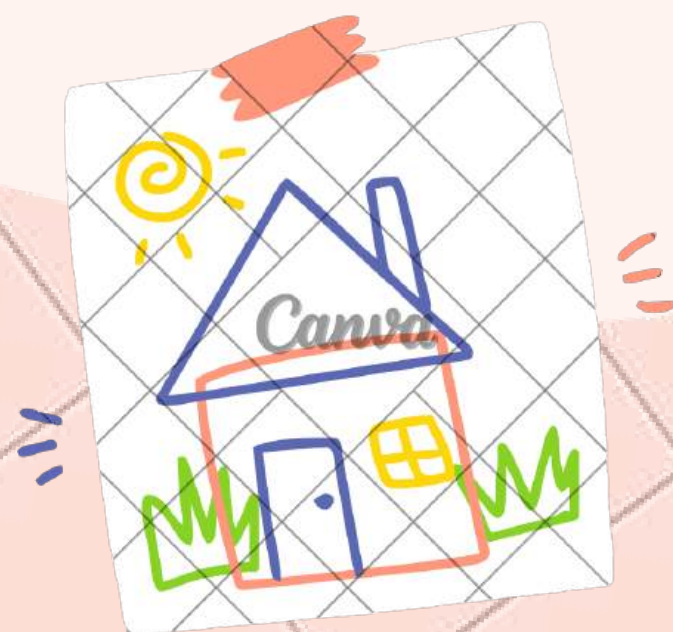
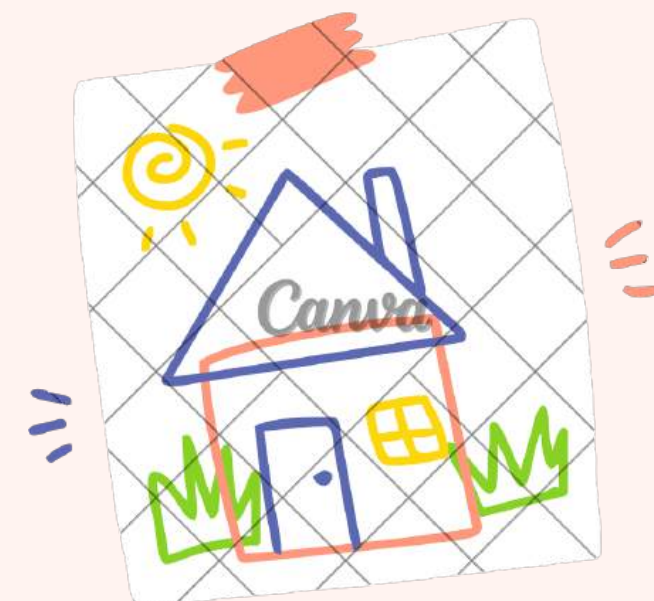



# Documenti di riferimento della Scuola dell'Infanzia



La Scuola dell'infanzia, così come tutte le scuole di ogni ordine e grado, fa riferimento alle **COMPETENZE CHIAVÉ EUROPEE del 2018** :

- Competenza alfabetica funzionale;
- Competenza multilinguistica;
- Competenza matematica e competenza di base in scienze e tecnologie;
- Competenza digitale;
- Competenza personale, sociale e capacità di imparare ad imparare;
- Competenza sociale e civica in materia di cittadinanza;
- Competenza imprenditoriale;
- Competenza in materia di consapevolezza ed espressione culturali.

Altro documento a cui faremo riferimento è il DM 35/2020 contenente le “Linee guida per l'insegnamento dell'educazione civica”: l'educazione civica contribuisce a formare cittadini responsabili e attivi nel rispetto delle regole, dei diritti e dei doveri. Grande importanza nella nostra scuola verrà data anche allo sviluppo di una sensibilità ecologica e sostenibile nei confronti dell'ambiente circostante.

# LA NOSTRA SCUOLA E' UN PO' MAGICA

IL FOLLETTO  
TINTORETTO



La nostra scuola ha come personaggio motivatore il Folletto Tintoretto: conosceremo anche con i nuovi bambini che frequenteranno la nostra scuola, la sua storia, i suoi amici e il suo ambiente.

Talvolta faremo delle uscite a piedi per arrivare al suo bosco di noci....Tintoretto è speciale perché non si fa mai vedere ma ci manda messaggi, talvolta ingredienti, doni, ma soprattutto tanti stimoli per fare ipotesi, trovare soluzioni, creare oggetti etc....





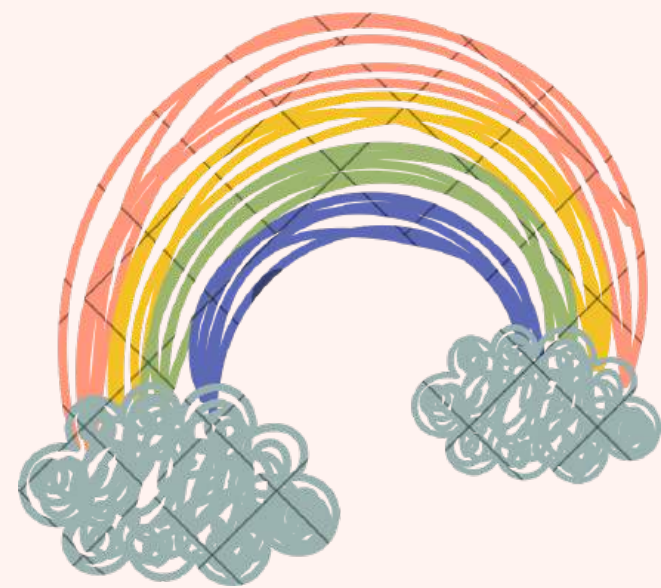

# LE NOSTRE SEZIONI A.S. 2025/26

## SEZIONE 1 DELL'ALBERO DELLA NOCE

DOCENTI:

MICHELA VANNINI (SOSTITUITA DA GIABBANI GIULIA)

FRANCESCA GORI

SPINA ARTURA (DOCENTE DI SOSTEGNO)

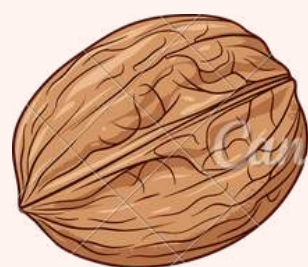

DOCENTE IRC: LUCA ACCIAI

## SEZIONE 2 DELL'ALBERO DELLA CASTAGNA

DOCENTI:

ANNALISA BORGOGNI

FEDERICA NIBI



# ATTIVITA' DIDATTICHE A GRUPPO OMOGENEO



Entrambe le sezioni sono di età mista: cioè accolgono bambini di 3, 4 e 5 anni.

Dalle 10.30 alle 12.00 circa, i bambini della stessa età, suddivisi nelle varie aule, fanno attività didattica TUTTI insieme: questo permette alle docenti di calibrare le attività in maniera più personalizzata e con difficoltà crescente in base alle competenze e all'età anagrafica dei bambini.

Così come le attività didattiche vengono svolte per gruppo omogeneo di età, anche il momento del pranzo segue questa modalità.

Questa è la suddivisione interna dei gruppi:

**GRUPPO DEI ROSSI:** bambini di 3 anni

**GRUPPO DEI GIALLI:** bambini di 4 anni

**GRUPPO DEI VERDI:** bambini di 5 anni

Negli anni scorsi abbiamo avuto anche il **GRUPPO DEI BLU:** bambini anticipatori

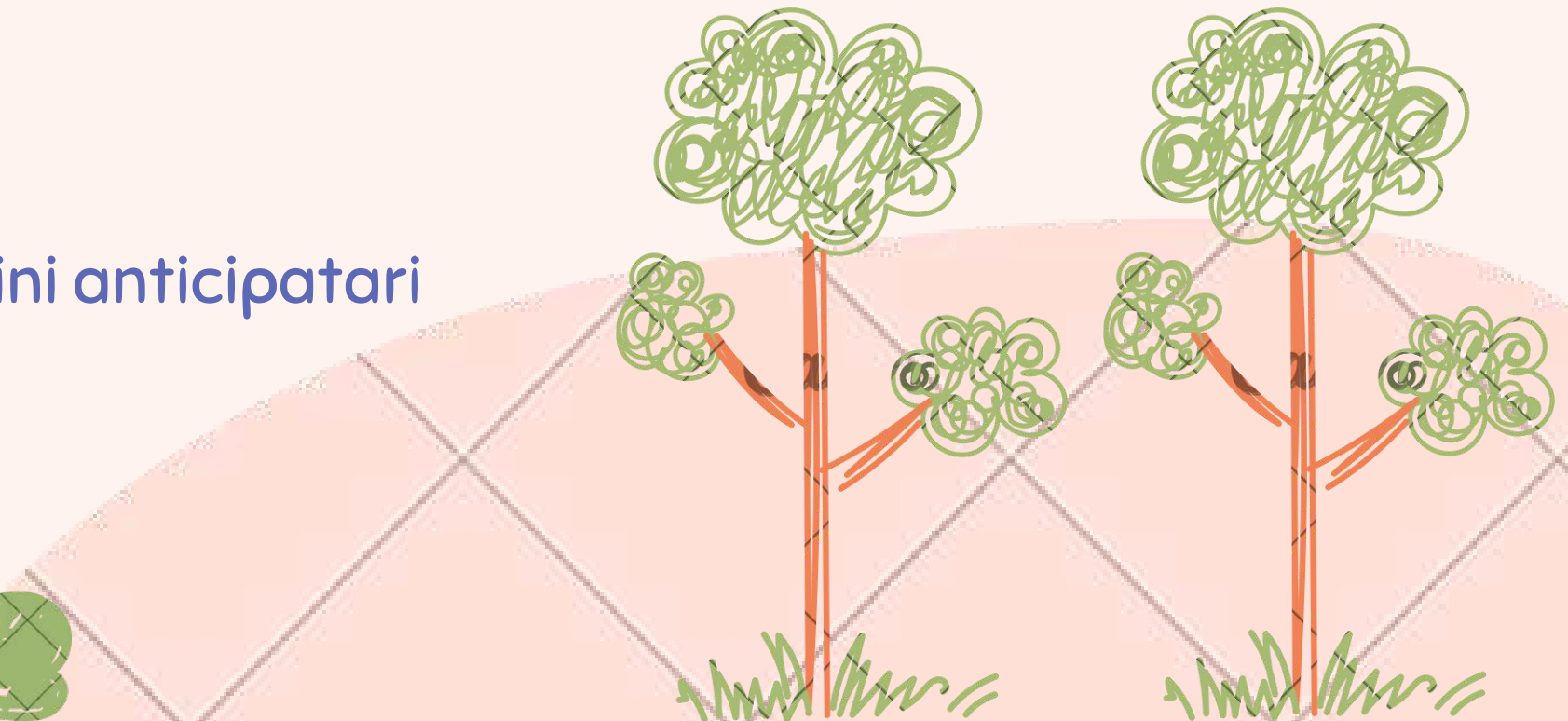



# GLI SPAZI FISICI



ENTRIAMO A SCUOLA...

OGNI ALUNNO AVRA' UN ATTACCAPANNI CON LA PROPRIA FOTO  
DOVE RIPORRE IL PROPRIO ZAINETTO ED IL GIUBBOTTO.

SI CONSIGLIA VIVAMENTE DI SCRIVERE IL NOME SULLE ETICHETTE  
DEI VARI INDUMENTI DA TENERE A SCUOLA PER EVENTUALI CAMBI,  
OLTRE CHE NEL GREMBIULINO





# SEZ. 1 ALBERO DELLA NOCE (AULA A SX)



Canva



OGNI AULA È ORGANIZZATA IN  
“ANGOLI” DI GIOCO CHE I  
BAMBINI POSSONO ESPLORARE  
AUTONOMAMENTE.

AD ESEMPIO: ANGOLO DEL  
CIRCLE TIME, DEL DISEGNO, DEL  
GIOCO SIMBOLICO, DELLA  
PITTURA, DELLE COSTRUZIONI,  
DEI GIOCHI LOGICI ETC....





# SEZ. 2 ALBERO DELLA CASTAGNA (AULA A DX)



LE AULA SONO ORGANIZZATE IN MODO DA FAVORIRE L'AUTONOMIA DEI BAMBINI NELLA SCELTA DEI GIOCHI E DELLE ATTIVITA'.

AL LORO INTERNO, IN ENTRAMBE LE SEZIONI, VI SONO I BAGNI, AI QUALI I BAMBINI POSSONO ACCEDERE IN AUTONOMIA.





# L'AULA POLIFUNZIONALE



QUESTA AULA VIENE USATA PER LA COLAZIONE DEI BAMBINI DELLA SEZ.1 E PER IL PRANZO CON I BAMBINI MEDI E GRANDI.

DURANTE LA MATTINA O NEL POMERIGGIO VIENE USATA PER LE ATTIVITA' DIDATTICHE O PER I VARI PROGETTI.

E' DOTATA DI TOUCHBOARD.



# IL NOSTRO GIARDINO



ABBIAMO UN BELLISSIMO  
GIARDINO ATTREZZATO  
PER POTER GIOCARE IL PIU'  
POSSIBILE ALL'APERTO !!!





# LA NOSTRA ORGANIZZAZIONE ORARIA



## **Entrata anticipata 7.15 - 8.00**

(con richiesta documentata dal certificato  
del datore di lavoro di entrambi i genitori)  
con sorveglianza di un educatore  
della Cooperativa L'albero e la rua

## **Entrata regolare 8.00-9.30**

## **Uscita ore 12.00 senza pranzo**

## **Uscita 13.00-13.30 dopo pranzo**

## **Uscita del pomeriggio 15.30-16.00**

## **Uscita posticipata 16.40-16.55**

(con richiesta documentata dal certificato  
del datore di lavoro di entrambi i genitori)  
con sorveglianza di un educatore  
della Cooperativa L'albero e la rua).

**Per i bambini che rimangono dopo le 16.00  
il Comune fornisce la merenda.**





# IRC : INSEGNAMENTO RELIGIONE CATTOLICA



NON E' UN PROGETTO  
MA UN INSEGNAMENTO  
CURRICOLARE DELLA  
SCUOLA.

Rivolto a tutti i bambini.  
Viene svolto da un docente di IRC.

Per aderire a questo insegnamento  
i genitori devono barrare tale opzione  
nella domanda di iscrizione.

Il percorso è finalizzato alla maturazione  
dell'identità nella dimensione religiosa  
e la promozione di tutti quei valori  
umanamente condivisibili  
(amicizia, rispetto degli altri e della natura,  
condivisione etc...)

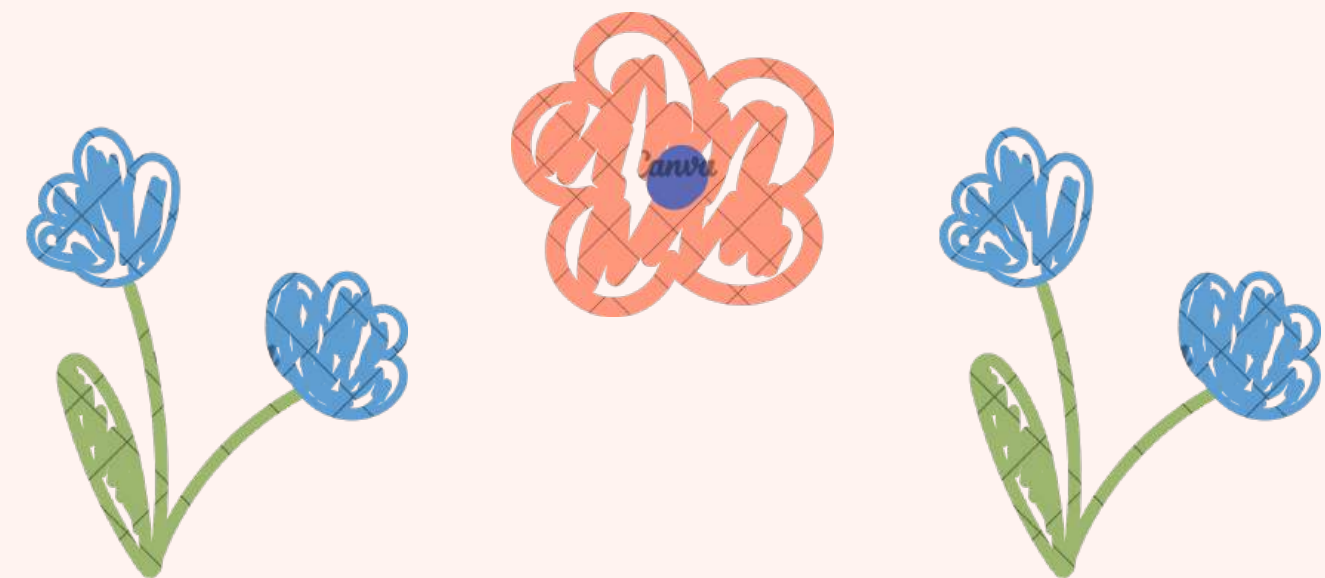



# **PROGETTI PTOF**

## **(Piano Triennale Offerta Formativa)**

**Alla progettazione didattica annuale  
stilata dalle docenti e inserita  
nel registro elettronico Argo,  
ogni anno si aggiungono dei progetti  
svolti dalle docenti stesse o da esperti esterni.**

**Tuttavia, vista la necessità per alcuni di questi  
di reperire risorse economiche,  
non è garantito negli anni futuri di poterli inserire nel PTOF.**

**Di seguito i progetti PTOF per l'A.S.2025/2026**

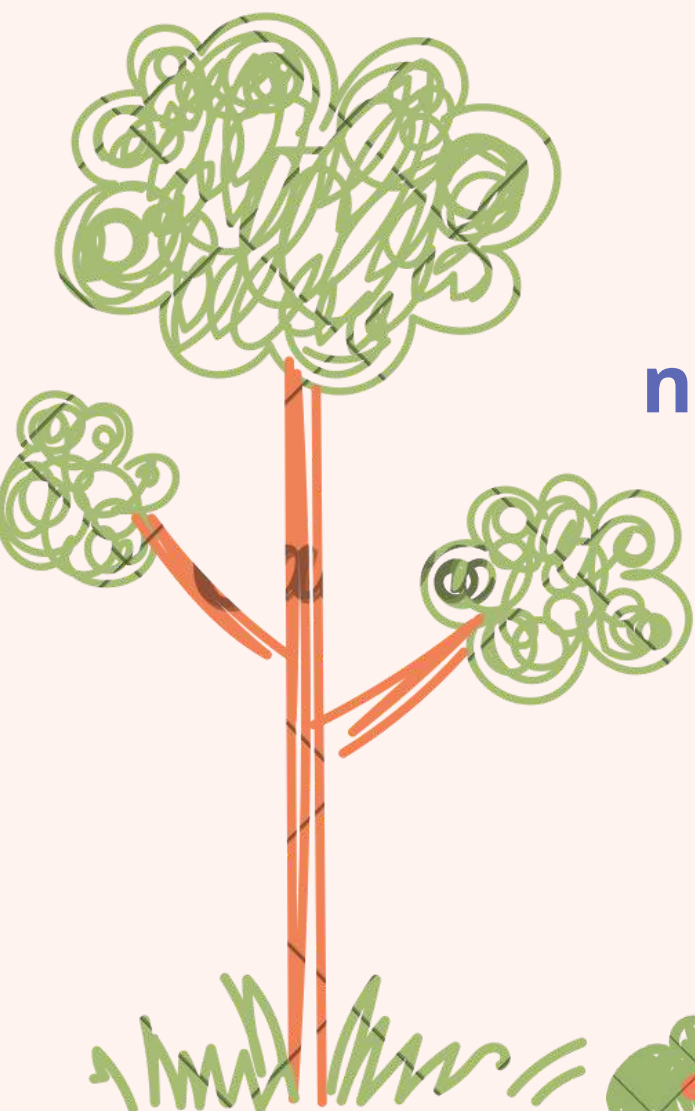



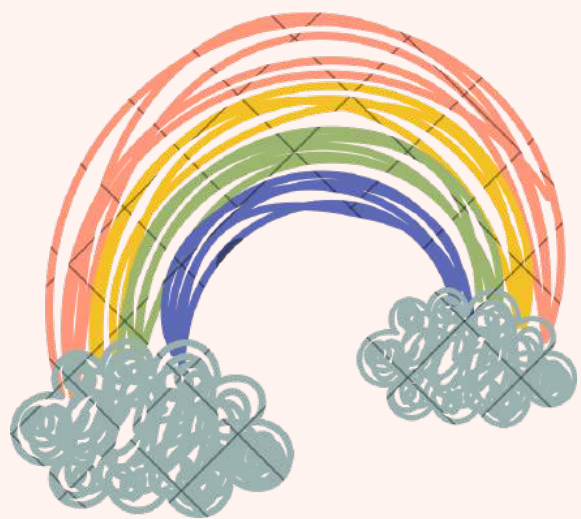

# PROGETTO TEMPO TROVATO



Progetto di prolungamento orario.

Si accede al progetto tramite modulo a cui va allegata la certificazione da parte del datore di lavoro di entrambi i genitori.

Il modulo sarà presente sul sito della scuola già dai primi giorni di settembre: vi consigliamo di compilarlo e consegnarlo in segreteria nelle tempistiche che verranno indicate a fine agosto/primi di settembre.



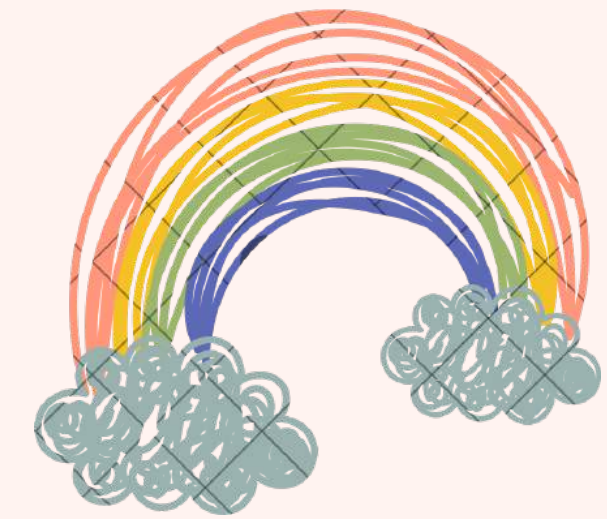

# PROGETTO ACCOGLIENZA

SOLO PER I BAMBINI NUOVI ISCRITTI

Gli orari che seguono potrebbero subire variazioni  
(le insegnanti consiglieranno i genitori a seconda delle situazioni).

- 1° settimana con una sola ora di frequenza circa
- 2° settimana con due ore circa di frequenza circa
- 3° settimana: con uscita dopo pranzo
- 4° settimana orario completo 8.00–16.00 (o con tempo prolungato)

La colazione è fornita dalla mensa del Comune di Ortignano Raggiolo.

Nell'incontro di settembre vi verrà illustrato individualmente il progetto in maniera dettagliata; vi sarà fornita una copia del regolamento con tutti gli orari e la lista del materiale necessario.

All'incontro sarà necessario portare 8 fototessere del bambino/a.





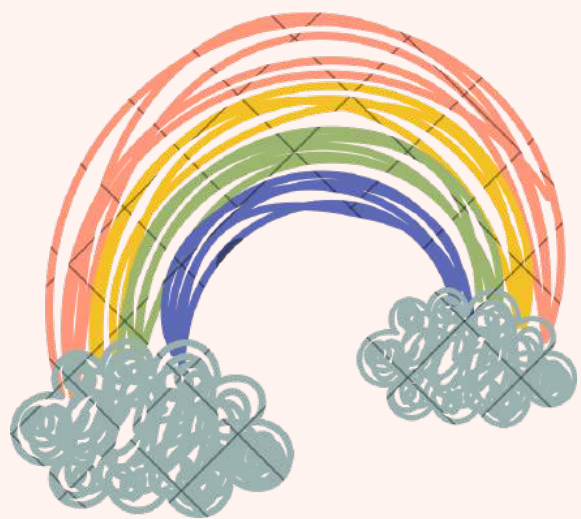

# PROGETTO CASCHIAMOCI

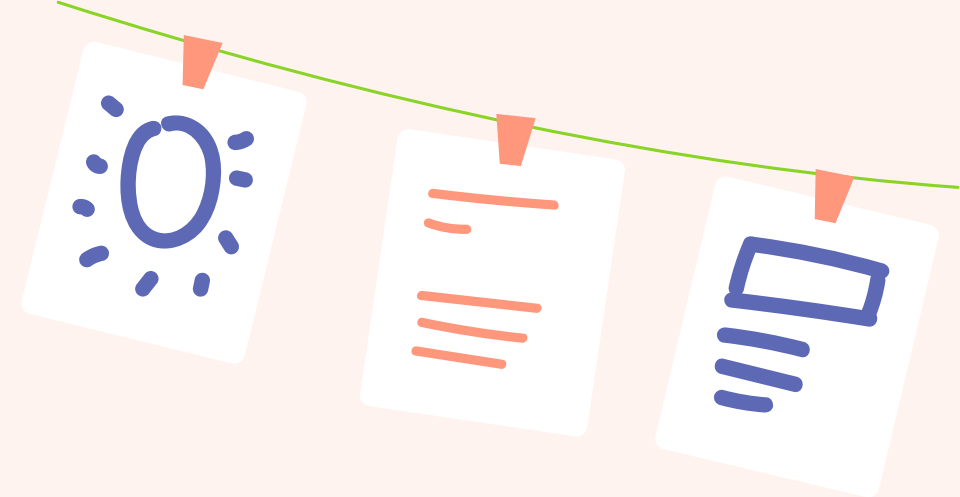

Rivolto a tutti i bambini.

Il progetto è finalizzato alla conoscenza delle buone norme di comportamento sulla strada per la propria sicurezza e quella degli altri ed è realizzato in collaborazione con gli agenti della Polizia Municipale dell'Unione dei Comuni montani del Casentino.





# PROGETTO BIBLIOTECA AUTOGESTITA



Rivolto ai bambini di tutte le età.

Il progetto consiste nel prendere in prestito dalla scuola un libro avendone cura e rispettando i tempi del prestito. L'obiettivo è stimolare un approccio positivo alla lettura condividendo tale momento con i genitori.

La nostra scuola aderisce all'iniziativa "IO LEGGO PERCHÉ".



**#iOLEGGO  
PERCHÉ**





# PROGETTO CONTINUITA'



Rivolto ai bambini che arriveranno dal nido all' infanzia  
e ai bambini che dall' infanzia andranno alla primaria.

Il progetto è finalizzato alla familiarizzazione con ambienti e persone  
attraverso proposte educative condivise.





# PROGETTO SPORTGIOCANDO

Rivolto a tutti i bambini.

Svolto da un esperto esterno.

Il progetto è finalizzato alla presa di coscienza della propria dimensione corporea, cercando di favorire una miglior coordinazione e una dinamicità controllata.

Il progetto verrà svolto nei locali della Scuola Primaria.





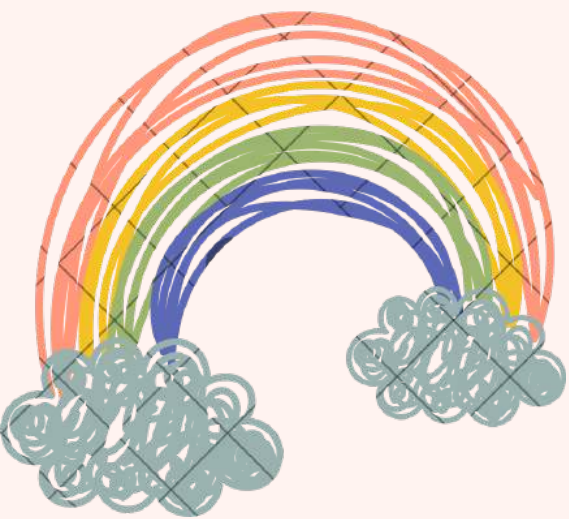

# PROGETTO MUSICOTERAPIA



Rivolto a tutti i bambini

Svolto da un esperto di musicoterapia. Progetto con esperto esterno il cui svolgimento è legato al reperimento di risorse economiche e del personale esperto

Attraverso la musicoterapia i bambini vengono stimolati nel comprendere le emozioni, favorire la comunicazione e l'ascolto





# DIVISE AMICHE

**POMPIERE AMICO:** solo per i bambini VERDI. Uscita per la visita alla Caserma dei Vigili del Fuoco di Pratovecchio per conoscere l'attività del "pompiero" e della loro importante presenza al nostro fianco per aiutarci nelle difficoltà e nei pericoli che si possono incontrare ogni giorno

**UN CARABINIERE PER AMICO:** rivolto a tutti i bambini. Visita dei Carabinieri della Stazione di Bibbiena presso la nostra scuola con presentazione del loro ruolo e dei mezzi utilizzati

**PROGETTO ASSO:** progetto svolto dai volontari della Misericordia di Bibbiena.  
Rivolto solo ai bambini VERDI





# PROGETTO di LINGUA INGLESE

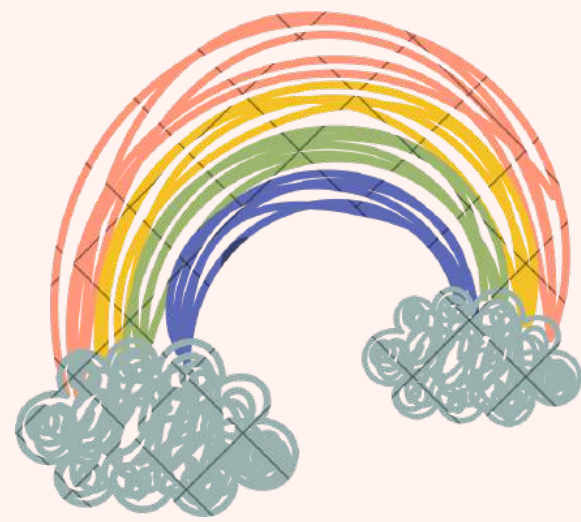

Rivolto ai bambini di 4 e 5 anni.

Il progetto, svolto dalle insegnanti curricolari, avvalendosi del metodo ludico, è finalizzato alla familiarizzazione con suoni e produzioni vocali diverse oltre che comprendere aspetti socio-culturali diversi dal proprio.



# PROGETTO PSICOMOTRICITA'

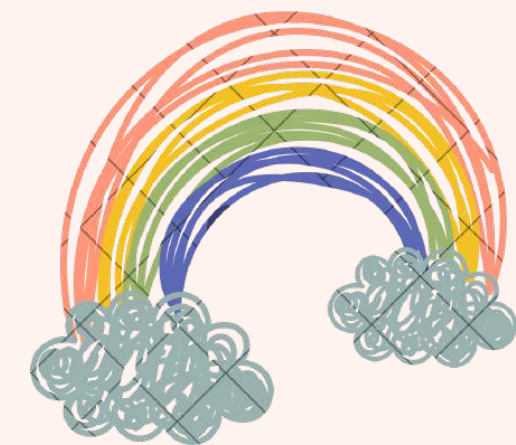

Progetto con esperto esterno il cui svolgimento è legato al reperimento di risorse economiche e del personale esperto

Per i bambini di 4 e 5 anni.

La psicomotricità è un'azione educativa con l'obiettivo di sviluppare tutte le capacità motorie, espressive e creative basate sul corpo.

Si concentra principalmente nel movimento e nell'azione, ma aiuta anche a relazionarsi con l'ambiente, ad interagire con gli altri, ad esprimersi liberamente e a dominare le paure.

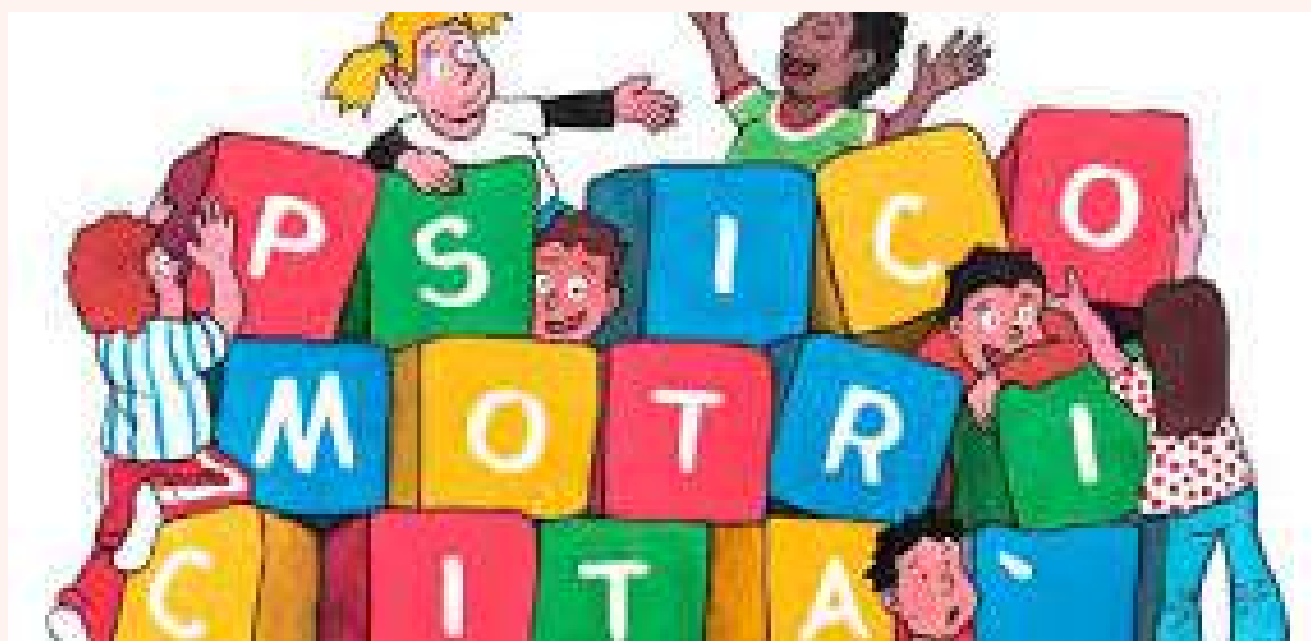



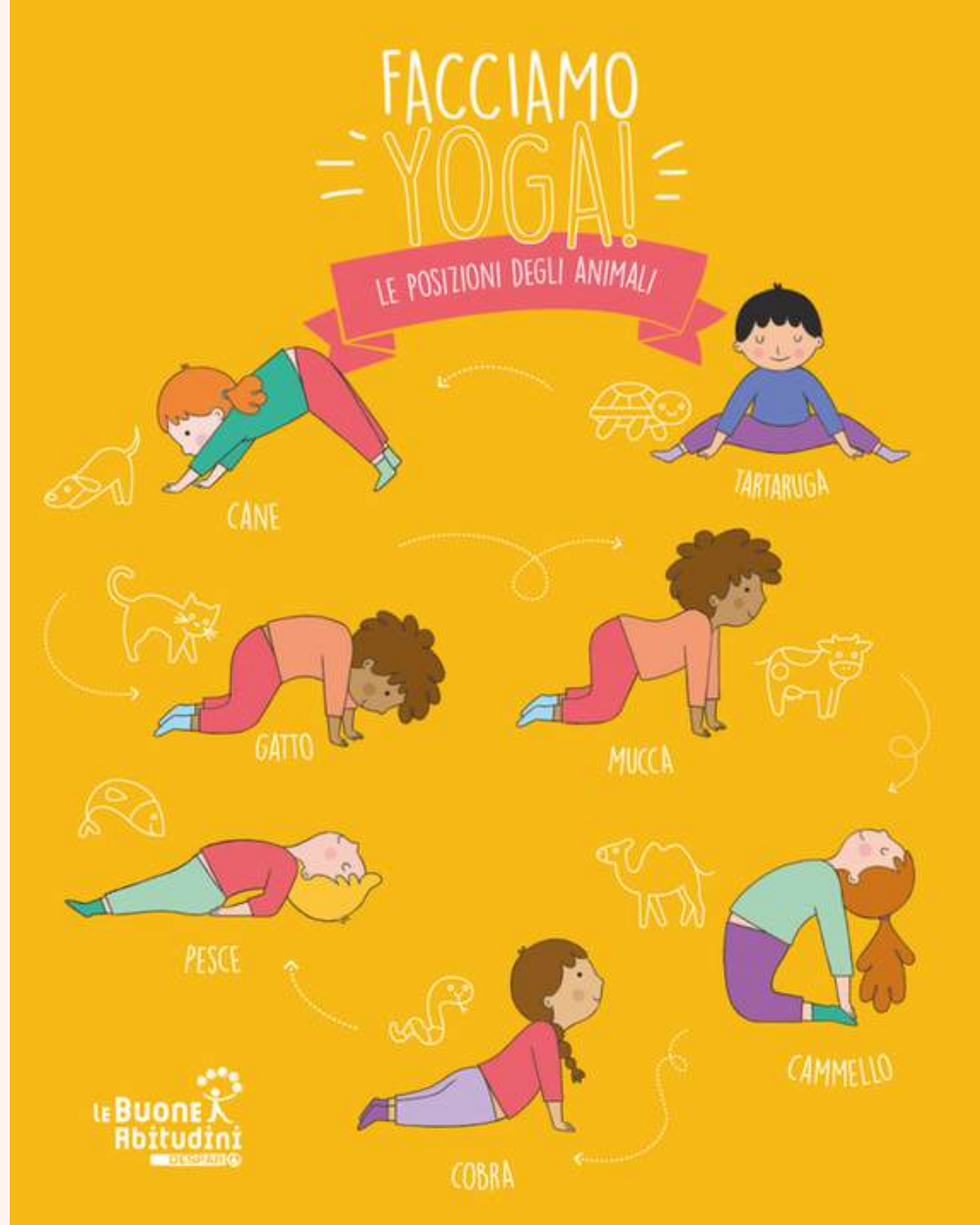

# PROGETTO YOGA

Rivolto ai bambini di 4 e 5 anni

Svolto da un esperto di yoga. Progetto con esperto esterno il cui svolgimento è legato al reperimento di risorse economiche e del personale esperto

Attraverso questa pratica si mira a far prendere coscienza ai bambini del proprio corpo e a stimolare la respirazione come forma di autocontrollo emotivo.

# PROGETTO GIOCHIAMO NATURALMENTE

Rivolto ai bambini di 5 anni.

Finanziato dall'ente Parco delle Foreste Casentinesi con esperto esterno.

Progetto con esperto esterno il cui svolgimento è legato al reperimento di risorse economiche e del personale esperto

Il progetto è finalizzato alla scoperta del mondo intorno a noi.

Un esperto esterno guiderà i bambini nell'ambiente naturale attraverso esperienze, giochi ed incontri.







# PROGETTO P4C (FILOSOFIA PER BAMBINI)

Rivolto ai bambini di 5 anni.

Svolto dalle docenti curricolari

Attraverso questa pratica filosofica si vuole stimolare il pensiero critico dei bambini, l'empatia e l'arte del dialogo su temi come l'amicizia, l'amore, il rispetto etc...



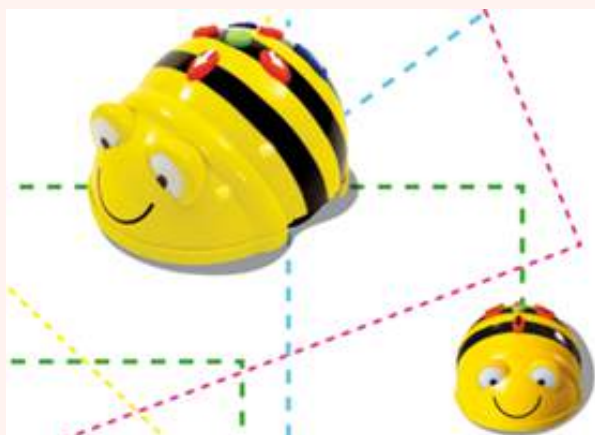

# PROGETTO CODING

Progetto svolto dalle docenti curricolari rivolto ai bambini di 5 anni.

Il progetto mira a porre le basi per creare dei cittadini attivi e non passivi nei confronti della tecnologia; attraverso il gioco i bambini imparano a programmare con l'utilizzo di codici se stessi, gli altri, fino ad arrivare a programmare un semplice robot.





# PROGETTO MADRELINGUA INGLESE

Rivolto ai bambini di 5 anni svolto da un esperto di madrelingua inglese.

Progetto con esperto esterno il cui svolgimento è legato al reperimento di risorse economiche e del personale esperto

Il progetto affianca e rinforza il progetto di lingua inglese svolto dalle docenti di sezione.



# AMICARETE

Progetto realizzato con la presenza dell'Associazione per persone con disabilità "AMICARETE"

Rivolto ai bambini di 5 anni.

I ragazzi con disabilità racconteranno e dramatizzeranno una storia per favorire l'inclusione e l'accettazione della diversità.







# USCITE DIDATTICHE

Durante l'anno scolastico sono previste molte uscite a piedi nel territorio limitrofo alla scuola, mirate spesso al consolidamento e all'approfondimento dei contenuti didattici proposti nelle varie UDA (unità di apprendimento). Sarà fatta firmare una autorizzazione ai genitori ad inizio anno.



Il Comune non dispone del servizio di trasporto con lo scuolabus, tuttavia....

Per i bambini di 5 anni il Comune ha sempre garantito il pulmino per la visita a Raggiolo per la raccolta delle castagne, la visita al mulino, all'Ecomuseo e al sentiero dell'armonia.

Come ulteriore uscita i bambini di 5 anni andranno con il treno in visita alla caserma dei Vigili del fuoco di Pratovecchio; i costi dell'uscita, ad oggi, sono completamente a carico dei genitori.





## PERSONALE ATA

Il lavoro quotidiano delle docenti si avvale dell'aiuto prezioso del personale ATA (collaboratrici scolastiche) che accolgono i bambini al mattino e preparano gli stessi all'uscita.

Le nostre collaboratrici si chiamano **Graziella Ceccherini** e **Cristina Moneti** ed aiutano non solo le docenti nella cura di un ambiente pulito ed accogliente, ma anche i bambini nei loro bisogni quotidiani.





# PERCHE' SCEGLIERE LA NOSTRA SCUOLA...

**ATTIVITA' OMOGENEE PER ETA':** i bambini della stessa età ogni giorno stanno insieme, anche se di sezione diversa, per svolgere attività didattiche specifiche e mirate alle loro potenzialità. Stessa modalità anche per i vari progetti proposti.

**POSSIBILITA' DI ORARIO PROLUNGATO:** con certificazione del datore di lavoro di entrambi i genitori; servizio con educatore.

**USCITE DIDATTICHE NEL TERRITORIO:** l'ambiente circostante si presta a numerosissime uscite a piedi che favoriscono uno sviluppo armonico del b. con la natura e il suo benessere psicofisico, nonché lo sviluppo del rispetto e amore per l'ambiente naturale circostante

**MENSA INTERNA DI OTTIMA QUALITA':** mensa che fornisce anche la colazione e la merenda (per chi rimane dopo le 16.00)



# INFO UTILI

**I MODULI CARTACEI ANDRANNO COMPILATI E RIPORTATI IN SEGRETERIA  
DAL 13 GENNAIO AL 14 FEBBRAIO 2026**

Il modulo è reperibile sul sito [www.icsoci.edu.it](http://www.icsoci.edu.it) dal 13 Gennaio 2026

ORARIO SEGRETERIA: lun-ven 12.30-13.30/ sab.10.30-12.30  
Telefono segreteria: 0575-560251

Il servizio mensa è a carico del Comune di Ortignano Raggiolo  
a cui rivolgersi per il pagamento dei buoni pasto.

“La scuola dell’infanzia accoglie bambini di età compresa tra i tre e i cinque anni compiuti entro il 31 dicembre dell’anno 2026. Possono, altresì, a richiesta dei genitori, essere iscritti i bambini che compiono il terzo anno di età entro il 30 aprile 2027, in regola con le vaccinazioni obbligatorie, stabilite dalla Legge.”



QUESTA E' LA NOSTRA SCUOLA...



...VI ASPETTIAMO A SETTEMBRE !!!